

广东省 2024 年 4 月自学考试报名报考流程图

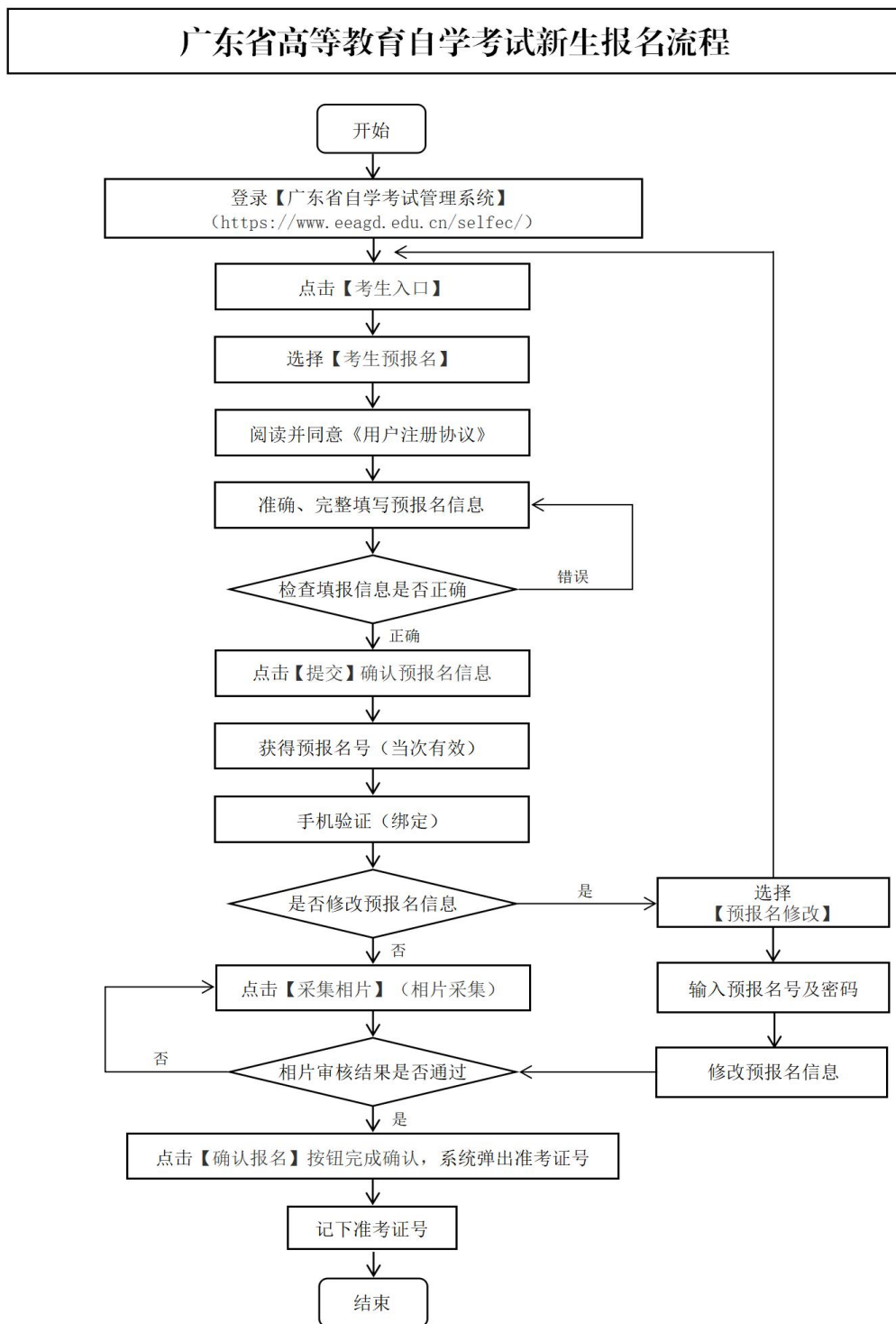

广东省高等教育自学考试考生报考流程

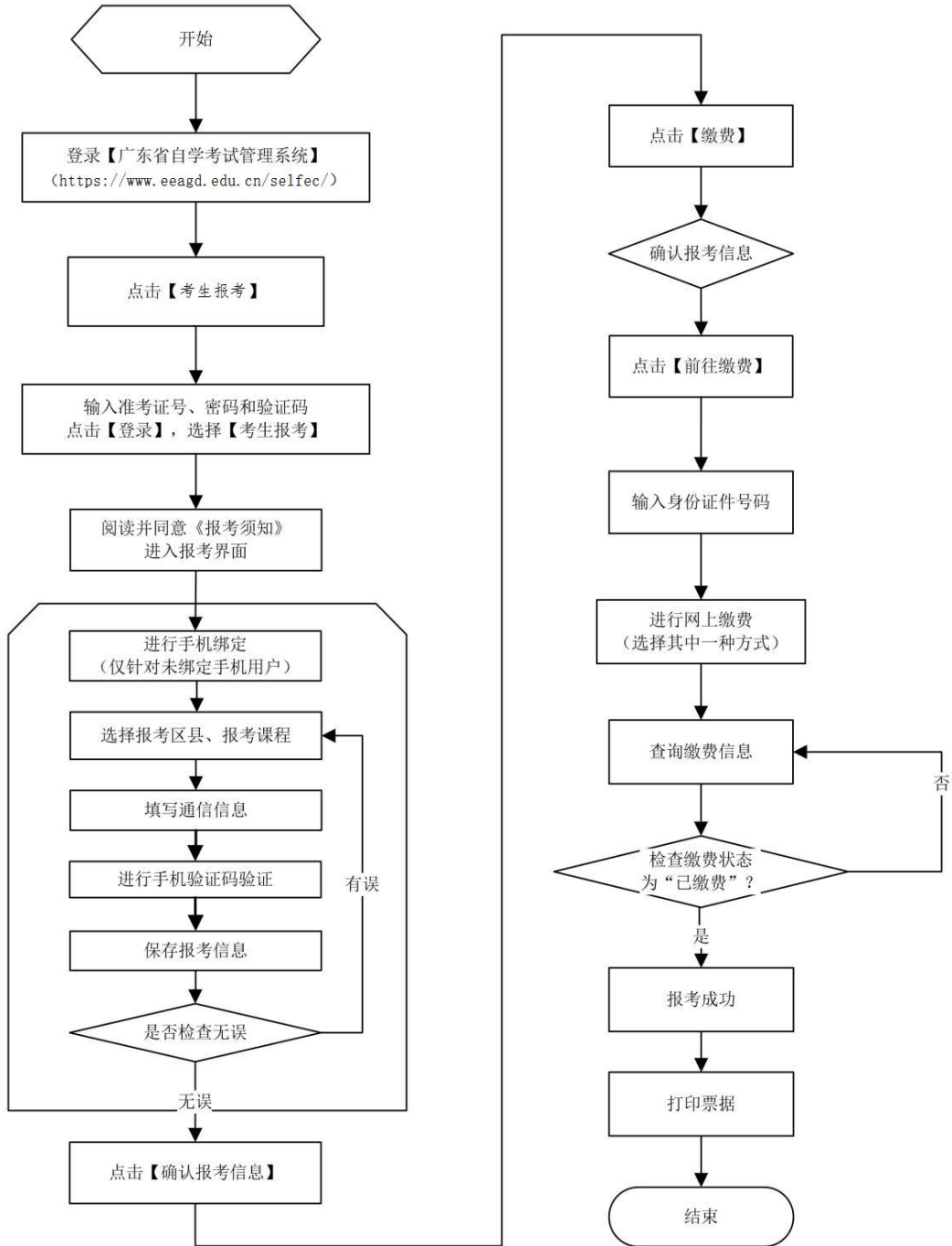

自考报考图文版操作指引，请留意省自学考试管理系统界面相关文档。

附件 2

广东省 2024 年 4 月自学考试在线报名操作指引

第一步：预报名-网页端

登录网址 <https://www.eeagd.edu.cn/zkselfec/login/login.jsp>

在网页端完成预报名信息录入，获取预报名号，并牢记预报名时设置的密码。

第二步：采集相片

(1) 登录系统，点击“采集相片”按钮

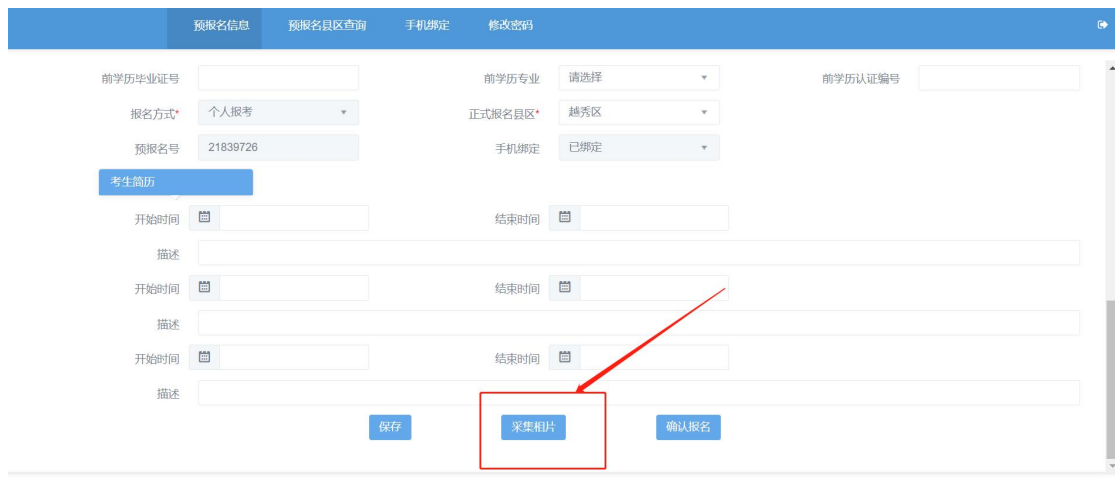

(2) 核对个人信息，点击“确认无误”按钮

(3) 了解采集相片规则后，下拉找到“我知道了，去拍照”

按钮并点击。

(4) 使用微信或主流浏览器扫描系统弹出的二维码

(5) 使用微信或主流浏览器扫码后, 须重新核对个人信息, 核对无误后, 点击“确认无误”按钮

(6) 了解相片采集规范后，点击“我知道了，去拍照”按钮

(7) 点击“我知道了，去拍照”按钮后，会调用“摄像头”进行摄像，按照规范摄像完成。

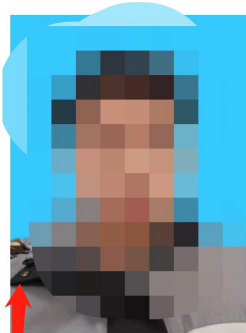
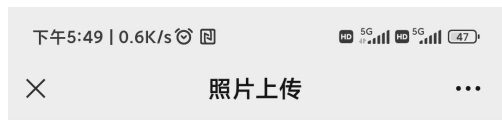

✓ 检测合格

查看个人照片，如果不满意，则点击“不满意重拍”；如果满意则点击“满意并确认”按钮

不满意重拍

满意并确认

(8) 拍摄完满意的照片后，点击“我已摄像完成”按钮。

(9) 完成摄像后请等待审核。当审核完成即可生成准考证

号。

第三步：生成准考证号

当审核通过后，在系统找到“确认报名”按钮，并点击即可，请记住系统弹出来的考生号。

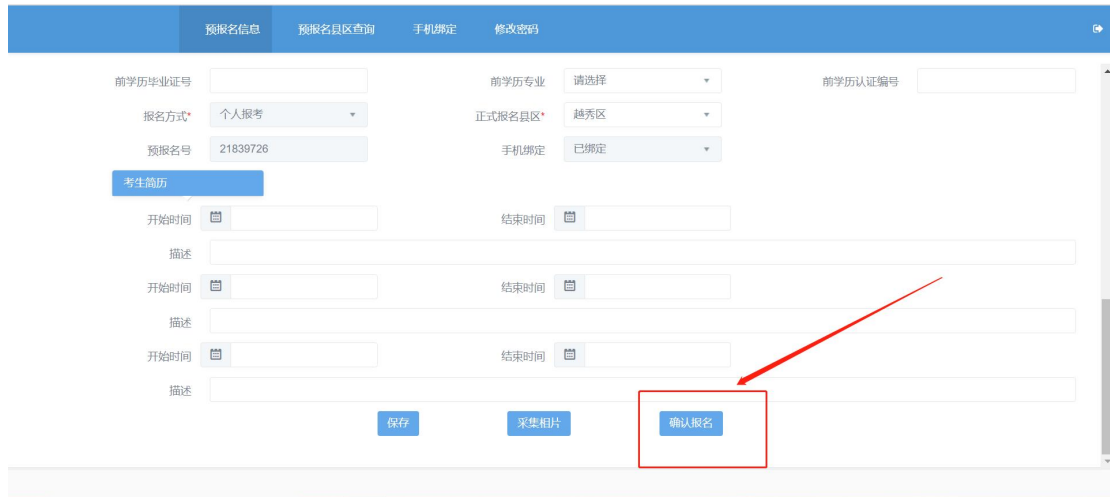

- 前学历毕业证号:
- 前学历专业: 请选择
- 前学历认证编号:
- 报名方式*: 个人报考
- 正式报名县区*: 越秀区
- 预报名号: 21839726
- 手机绑定: 已绑定

Below these fields is a section titled "考生简历" (Candidate Resume) with three rows, each containing "开始时间" (Start Time), "结束时间" (End Time), and "描述" (Description) fields.

At the bottom of the form, there are three buttons: "保存" (Save), "采集相片" (Collect Photo), and "确认报名" (Confirm Registration). The "确认报名" button is highlighted with a red box, and a red arrow points to it from the right.

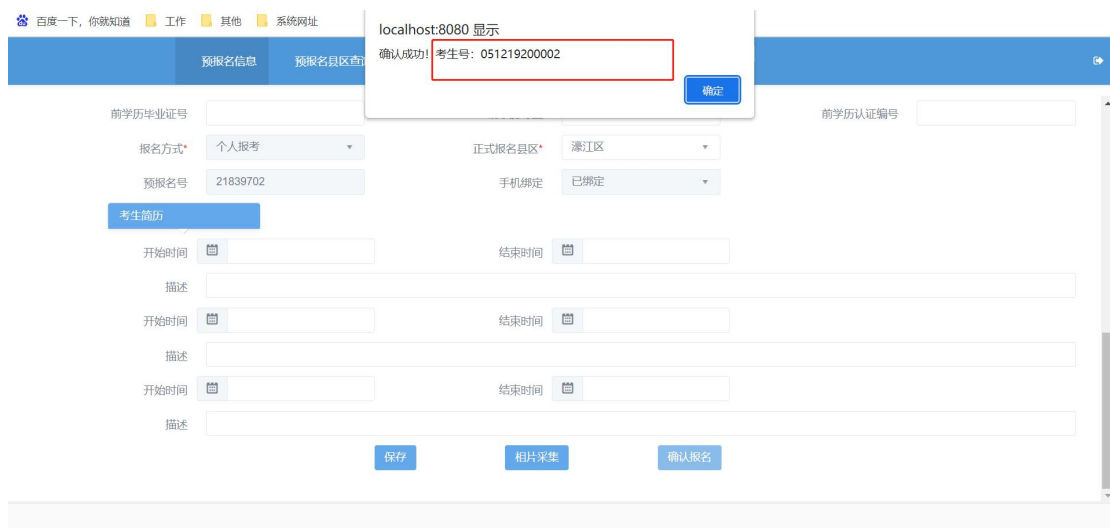

The background form is partially visible, showing the "预报名信息" tab and the "正式报名县区*" field set to "濠江区". The "预报名号" is now 21839702. The "确认报名" button is still visible at the bottom of the form.

附件 3

广东省高等教育自学考试电子相片采集标准

1.本人近期正面、免冠、彩色（淡蓝色底）证件电子照片，照片必须清晰完整，与本人相貌一致。禁止对图像整体或局部进行镜像、旋转等变换操作。不得对人像特征（如伤疤、发型等）进行技术处理。

2.成像区上下要求头上部空 $1/10$ ，头部占 $7/10$ ，肩部占 $1/5$ 。采集的图像大小最小为 192×168 （高 \times 宽），单位为：像素。成像区大小为 $48\text{mm} \times 42\text{mm}$ （高 \times 宽）。

3.电子照片须显示双肩、双耳，露双眉，衣着端正，不着与背景同色的上衣，人像清晰，神态自然，无明显畸变，脸部无局部亮度，背景无边框。不得上传翻拍照、全身照、风景照、生活照、大头贴、背带（吊带）衫照、艺术照、侧面照、不规则手机照等。人像在图像矩形框内水平居中，左右对称。

4.电子照片不得佩戴饰品，不得佩戴粗框、有色眼镜，眼镜不能有反光（饰品、眼镜遮挡面部特征会影响考试期间身份核验），不得使用头部覆盖物（宗教、医疗和文化需要时，不得遮挡脸部或造成阴影）。头发不得遮挡眉毛、眼睛和耳朵。不宜化妆。

5.此照片将作为本人准考证唯一使用照片，将用于考试期间的人像识别比对及毕业申请的照片审核，不符合要求的照片会影响考生的考试及毕业等，由此造成的后果由考生自行承担。

广东省高等教育自学考试诚信报考承诺书

为倡导诚信考试理念，共同构建诚信社会，本人理解并自愿同意接受以下内容：

- 1.自愿诚信报考，诚信考试，不无故缺考，不违纪作弊。
- 2.知悉并同意省、市关于建立广东省自学考试考生诚信报考档案的相关规定。
- 3.如当次在开展考生诚信报考档案试点的广州市内各考区考试无故缺考 2 门课程或以上的，在我省下一期自学考试中继续报考广州市内各考区，自愿报考不超过 2 门课程。考生应根据自身实际情况合理报考，诚信应考。
- 4.当次考试被认定为无故缺考而被记入诚信报考档案后，本人认为有正当理由的，在当次考试结束后 10 天内向当次考试所在地市考办提交相关佐证材料，说明缺考理由，提出诚信报考档案修复申请。不按此时间提出诚信报考档案修复申请而影响到报考科次或考点选择的，由本人愿意承担后果。

广东省高等教育自学考试考场规则

(一) 考生应诚信应考，遵规守纪。自觉服从监考员等考试工作人员管理，不得以任何理由妨碍监考员等考试工作人员履行职责，不得扰乱考点考场及其他考试工作地点的秩序。

(二) 考前 30 分钟，凭准考证、有效身份证原件（不含电子身份证）通过身份验证后按规定入场参加考试。不得穿背心、拖鞋以及部队、警察、执法等类型的制服进入考点和考场。

(三) 主动接受监考员按规定进行的身份验证（包括人脸识别技术和人工比对身份证检查）、使用金属探测仪进行安全检查和随身物品等进行的必要检查。

(四) 除 2B 铅笔、黑色字迹的钢笔或签字笔、直尺、圆规、三角板、橡皮外，其他任何物品不准带入考场。

严禁携带任何通讯工具（如手机、对讲机及其他无线接收、传送设备）、电子计算器（可以使用计算器的课程除外）、电子存储记忆录放设备、照相机、涂改液、修正带等与考试无关的物品进入考场。可使用计算器的课程，计算器不得有程序储存功能。

(五) 考生入座后，将本人准考证、身份证放在桌面左上角，以便核验。

(六) 试卷由问卷和答题纸两部分组成。考生领到试卷

后，须先检查核对问卷和答题纸的课程名称、课程代码是否与报考课程相符。如遇试卷、答题纸分发错误及试题字迹不清、重印、漏印或缺页等问题，应立即举手向监考员报告；未按要求及时检查或发现问题未及时向监考员报告，作答本人报考课程外试卷的按 0 分计；出现缺页的，缺页部分按 0 分计；开考后再行报告、更换的，延误的考试时间不予延长。涉及试题内容的疑问，不得向监考员询问。

考生作答前必须先每张答题纸规定的位置上正确、清楚地填写本人准考证号、姓名、考点名称、考场号、座位号等信息，并将条形码粘贴在“条形码粘贴处”栏框内(每张答题纸只须贴一张条形码，若有多余条形码，请不要粘贴)。凡漏填、错填、书写字迹不清或不按要求粘贴条形码，导致无法正常评卷的，试卷按 0 分计。

考生须进行课程笔迹信息采集，按要求在答题纸指定位置认真抄写“考生笔迹确认”部分规定文字。

(七) 开考信号发出后方可开始答题。

(八) 开考 15 分钟后，不得进入考点参加当次科目考试，不得早于当科考试结束前 30 分钟交卷出场。考试进行期间不得擅自离开座位、考场，交卷出场后不得再进场续考，也不得在考场附近逗留或交谈。已到考生须在点名卡对应签名框内签名确认，未签名者视为缺考。

(九) 严格按试卷要求作答。答题纸“选择题答题区”须用 2B 铅笔填涂，其他区域的书写或作答须用黑色字迹的钢笔或签字笔；必须在答题纸规定答题区域的指定题号处按要

求作答；作答时需画表、作图或作辅助线的，可先用铅笔辅助再用黑色字迹的钢笔或签字笔描黑确认。答题纸不得折叠、污损、弄皱、弄破，不得作任何标记。不按规定作答，答题无效。

（十）在考场内须保持安静，不得吸烟，不得喧哗，不得交头接耳、左顾右盼、打手势、做暗号，不得夹带、旁窥、抄袭或有意让他人抄袭，不得传抄答案或交换试卷、答卷、草稿纸，不得传递文具、物品等，不得在准考证上做标记或书写内容。不得随意离位走动。

（十一）考试结束信号发出后，立即停笔，待监考员收齐试卷、草稿纸无误后，根据监考员指令依次退出考场。严禁将试卷和草稿纸带出考场。如身体出现异常情况，应立即报告考试工作人员和监考员。

（十二）如不遵守考场纪律，不服从考试工作人员管理，有违规行为的，按《中华人民共和国教育法》《国家教育考试违规处理办法》处理并记入国家教育考试诚信档案；涉嫌犯罪的，移送司法机关追究法律责任。

附件 6

各地市自学考试办公室官网、公众号 和咨询电话一览表

| 地市 | 官微 | 官网 | 咨询电话 |
|----------|------------|---|-----------------|
| 广州市 | 广州招考 | http://gzzk.gz.gov.cn/zxks/index.html | 020 - 83862072 |
| 韶关市 | 韶关教育信息 | http://jy.sg.gov.cn/ | 0751 - 8912116 |
| 深圳市 | 深圳市招生考试办公室 | http://szeb.sz.gov.cn/szzkw/ | 0755 - 82181999 |
| 珠海市 | 珠海特区教育 | http://zhjy.zhuhai.gov.cn/ | 0756 - 2121325 |
| 汕头市 | 汕头市教育局 | https://www.shantou.gov.cn/edu/ | 0754 - 88860197 |
| 佛山市 | 佛山招考 | http://zsks.edu.foshan.gov.cn | 0757 - 83352756 |
| 江门市 | 江门教育 | http://www.jiangmen.gov.cn/bmpd/jmsjyj/ | 0750 - 3503934 |
| 湛江市 | / | https://www.zhanjiang.gov.cn/zhjedu/ | 0759 - 3339667 |
| 茂名市 | 茂名教育 | http://mmjyj.maoming.gov.cn/ | 0668 - 2270141 |
| 肇庆市 | 肇庆教育号 | http://www.zhaoqing.gov.cn/zqjyj/gkmlpt/index | 0758 - 2843139 |
| 惠州市 | / | http://www.hzkszx.com/ | 0752 - 2399622 |
| 梅州市 | 梅州市教育局 | http://edu.meizhou.gov.cn/ | 0753 - 2180858 |
| 汕尾市 | 汕尾市教育局 | http://www.shanwei.gov.cn/swjyj/ywyw/zsks/index.html | 0660 - 3390696 |
| 河源市 | 河源教育发布 | / | 0762 - 3389506 |
| 阳江市 | / | http://www.yangjiang.gov.cn/yjjyj/gkmlpt/index | 0662 - 3333920 |
| 清远市 | 清远招考 | http://www.gdqy.gov.cn/channel/qysjyj/index.html | 0763 - 3363283 |
| 东莞市 | 东莞慧教育 | http://edu.dg.gov.cn | 0769 - 23126082 |
| 中山市 | 中山市教育和体育局 | http://zk.zsedu.cn/node/611.jspx | 0760 - 89989286 |
| 潮州市 | 潮州教育 | / | 0768 - 2805032 |
| 揭阳市 | 揭阳教育 | / | 0663 - 8724409 |
| 云浮市 | 云浮教育 | https://www.yunfu.gov.cn/jyj/tzgg/ | 0766 - 8830608 |
| 广东省教育考试院 | 广东省教育考试院 | https://eea.gd.gov.cn/ | 020 - 62833628 |

注：如有变更，以各市最新公布为准